

PLANTA BAJA TIPO  
ESCALA 1:100

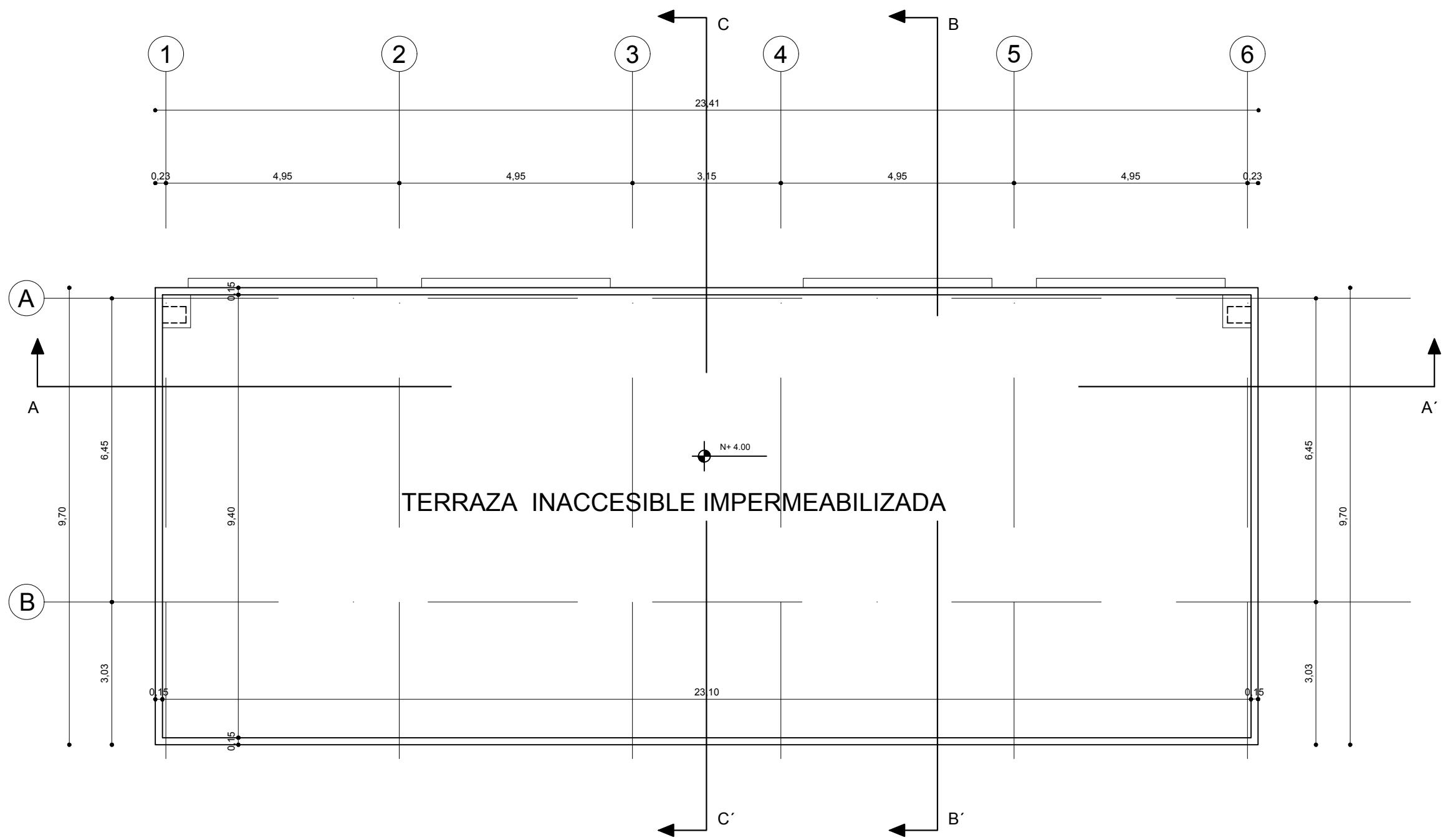

PLANTA DE CUBIERTA  
ESCALA 1:100

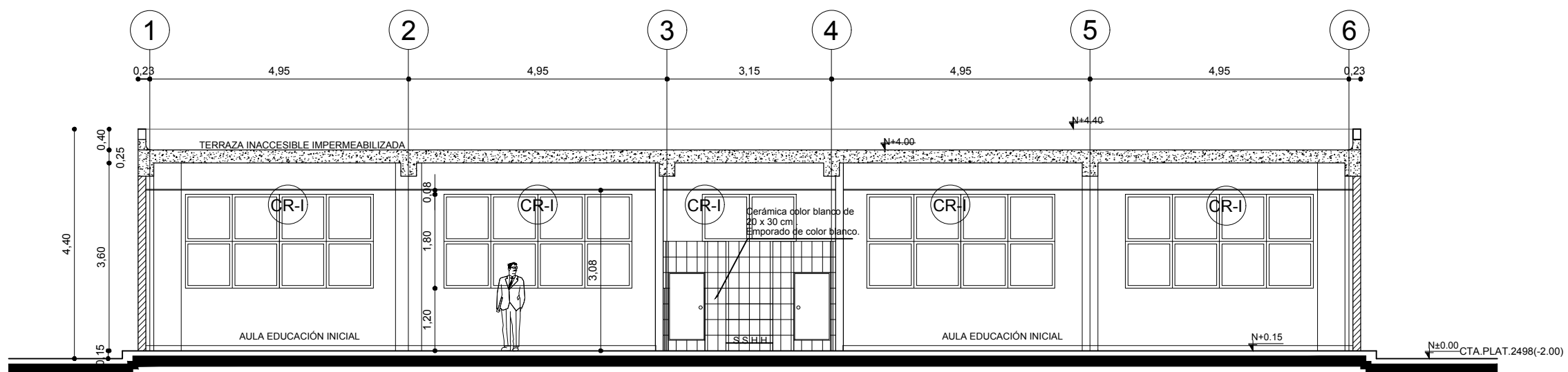

CORTE A-A'  
ESCALA 1:100

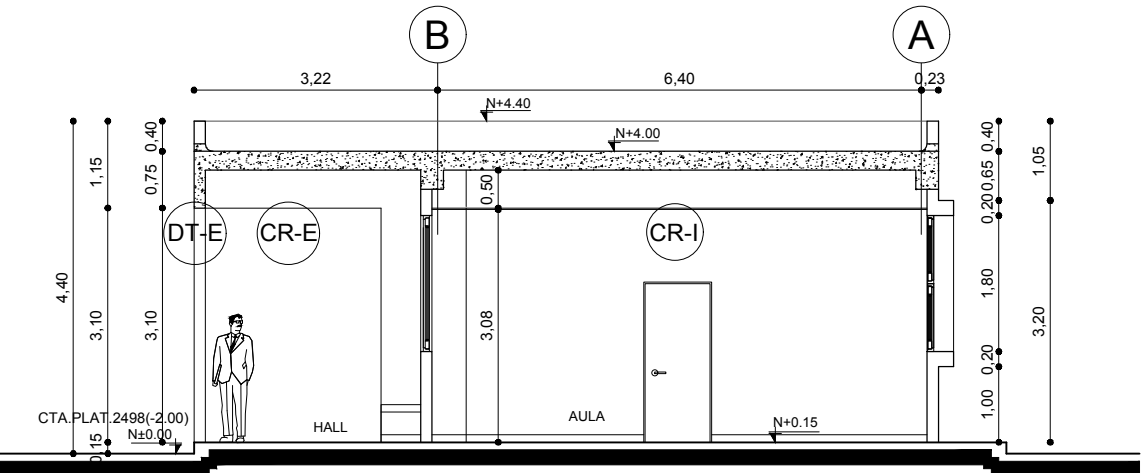

CORTE B-B'  
ESCALA 1:100

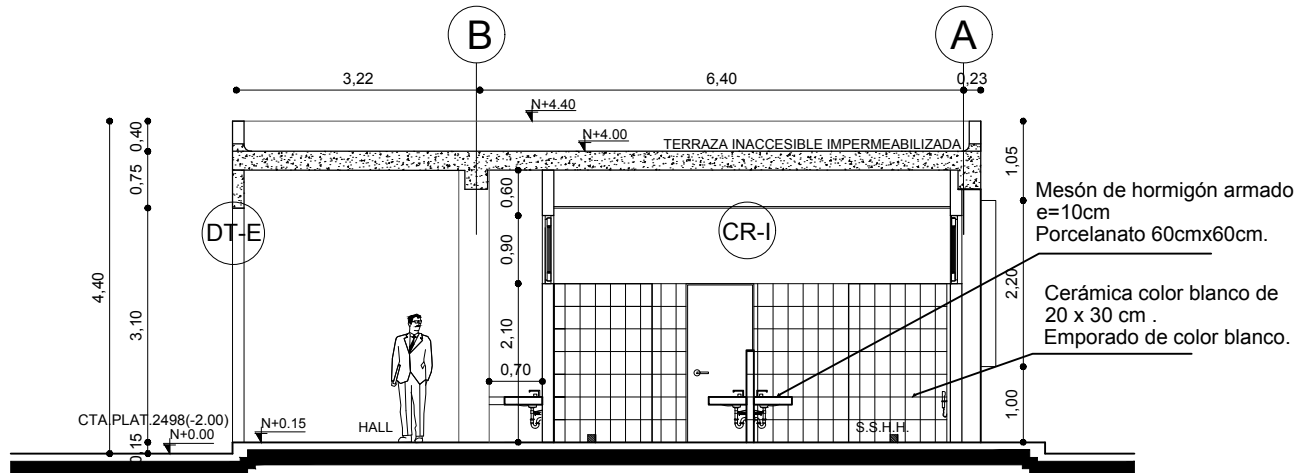

CORTE C-C'  
ESCALA 1:100



FACHADA FRONTAL TIPO  
ESCALA 1:100

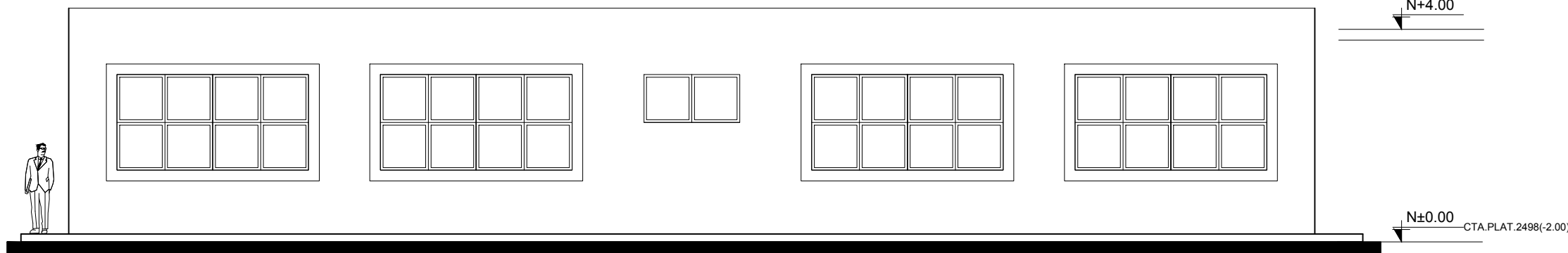

FACHADA POSTERIOR TIPO  
ESCALA 1:100

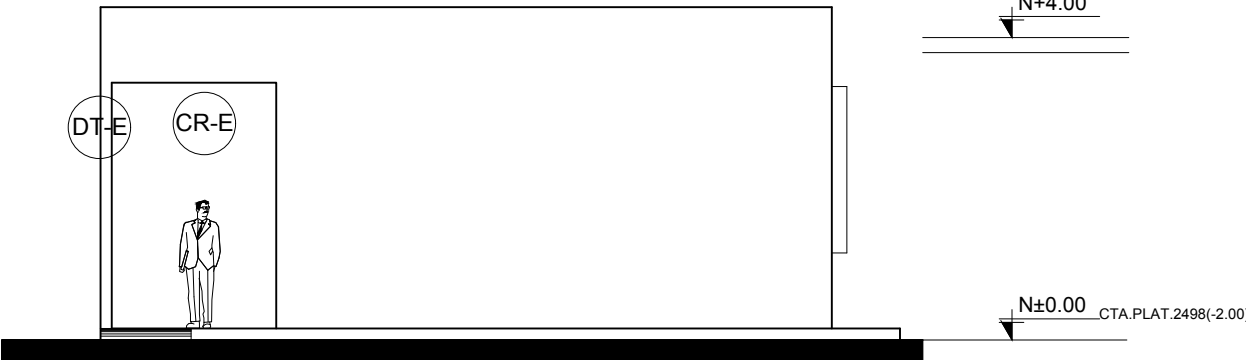

FACHADA LATERAL DERECHA TIPO  
ESCALA 1:100

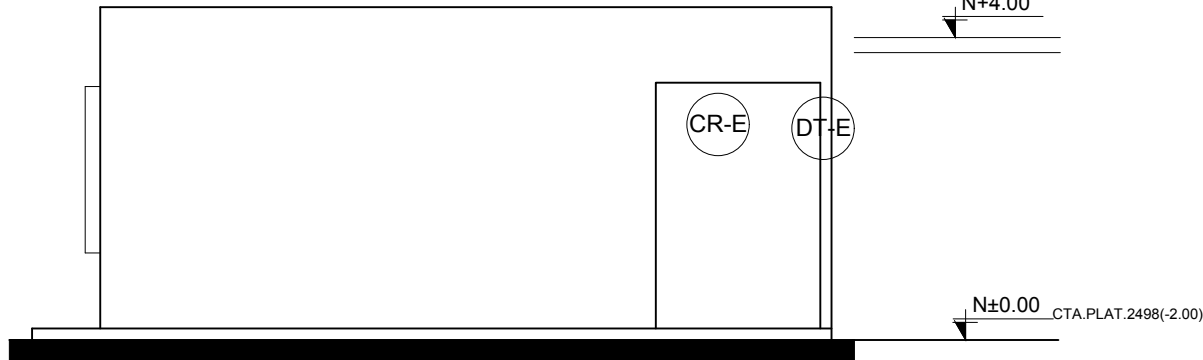

FACHADA LATERAL IZQUIERDA TIPO  
ESCALA 1:100

SIMBOLOGÍA

- CR-E CIELO RASO PLANO EN GYPSUM REGULAR DE 1/2", PARA EXTERIORES
- CR-I CIELO RASO FALSO CON ESTRUCTURA VISTA IMPORTADA BLANCA Y PLANCHAS DE GYPSUM VINIL FOIL ALUMIN 7,5 ML 60 X 1,20
- DT-E DRYWALL 3 5/8" CON PLANCHA DE GYPSUM DE 12MM, IMPERMEABLE A LA HUMEDAD PARA EXTERIORES

MINISTERIO DE EDUCACIÓN



RESPONSABLES:

ING. HERNÁN MANUEL ERAZO VILLACRECES  
ADMINISTRADOR DEL CONTRATO  
BIRF-8542-SBCC-CF-2018-032

ARQ. ANTONIO ISRAEL GUZMÁN DÁVILA  
DIRECTOR DEL ESTUDIO  
GYPSICONS Cía. Ltda.

ARQ. CARLOS JULIO ARGÜELLO PAREDES  
ARQUITECTO DISEÑADOR  
GYPSICONS Cía. Ltda.

ARQ. EDISON ANDRÉS ARAGÜILLIN CALVA  
ANALISTA DE PROYECTOS  
MINEDUC

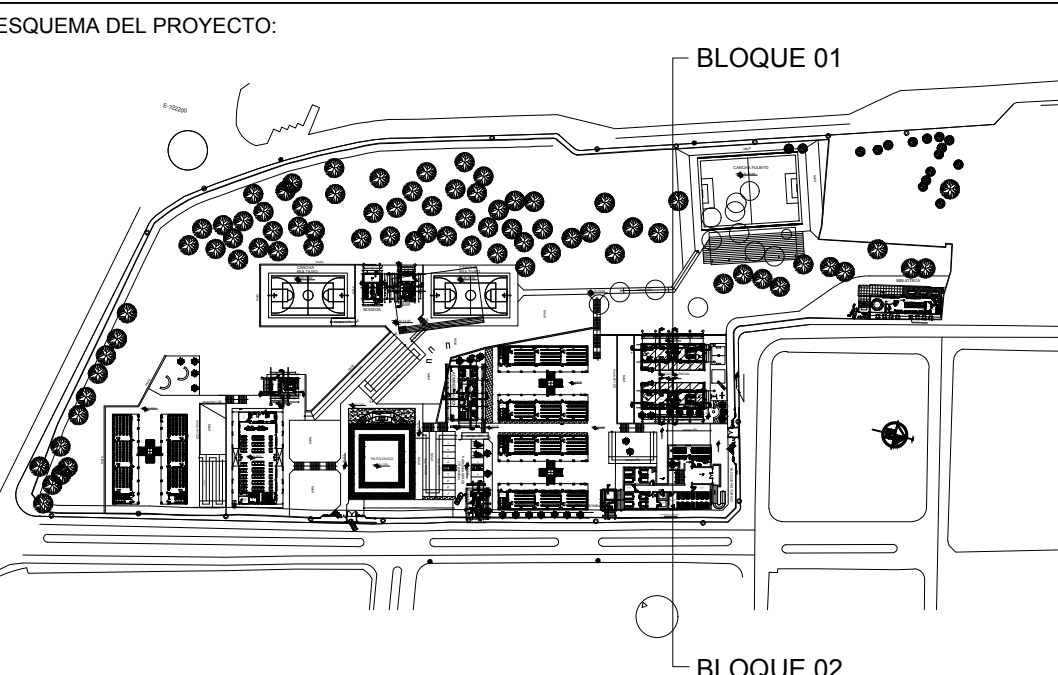

PROYECTO:

BIRF-8542-SBCC-CF-2018-032

"INTERVENCIÓN EN LA INFRAESTRUCTURA EXISTENTE Y PROPUESTA PARA LA REPOTENCIACIÓN DE LA UNIDAD EDUCATIVA ANGEL POLIBIO CHÁVEZ, UBICADA EN EL CANTÓN GUARANDA, PROVINCIA DE BOLÍVAR."

UNIDAD EDUCATIVA:

UNIDAD EDUCATIVA ANGEL POLIBIO CHÁVEZ

CANTÓN:

GUARANDA

PROVINCIA:

BOLÍVAR

CONTIENE:

EDUCACIÓN INICIAL 1,2 y 3  
PLANTAS, CORTES Y FACHADAS

ESCALA:

INDICADAS

FECHA:

2019

LÁMINA N.º

A-ED-06

SELLOS MUNICIPALES: